

OBJEKT : Neubau 2 Mehrfamilienhäuser
3054 Schüpfen

BAUHERR : Baupartner AG
3074 Muri b. Bern

Architekturbüro
Löffel & Bänziger AG

Werkstrasse 36
3250 Lyss
Tel. 032/384'47'47
Fax. 032/385'11'37

Grundriss Untergeschoss A,B

MST. 1 : 100

Auftrags Nr. : 1315	Datum : 19.07.2016	Gez. : tk
Plan Nr. : 03	Format : A3	Korr. :

Parzelle 2959, Fixpunkt 512.24-PP Nr. 426
Erdgeschoss +0.00=511.80 mü.M.

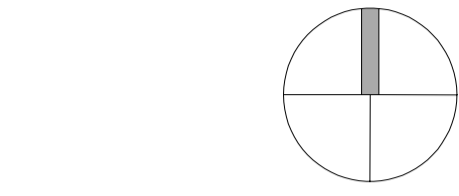

Die Bauherrschaft : _____

Der Architekt : _____

Der Grundeigentümer : _____

KS Deckel -2.15 (509.65)

KS Deckel -2.07 (509.73)

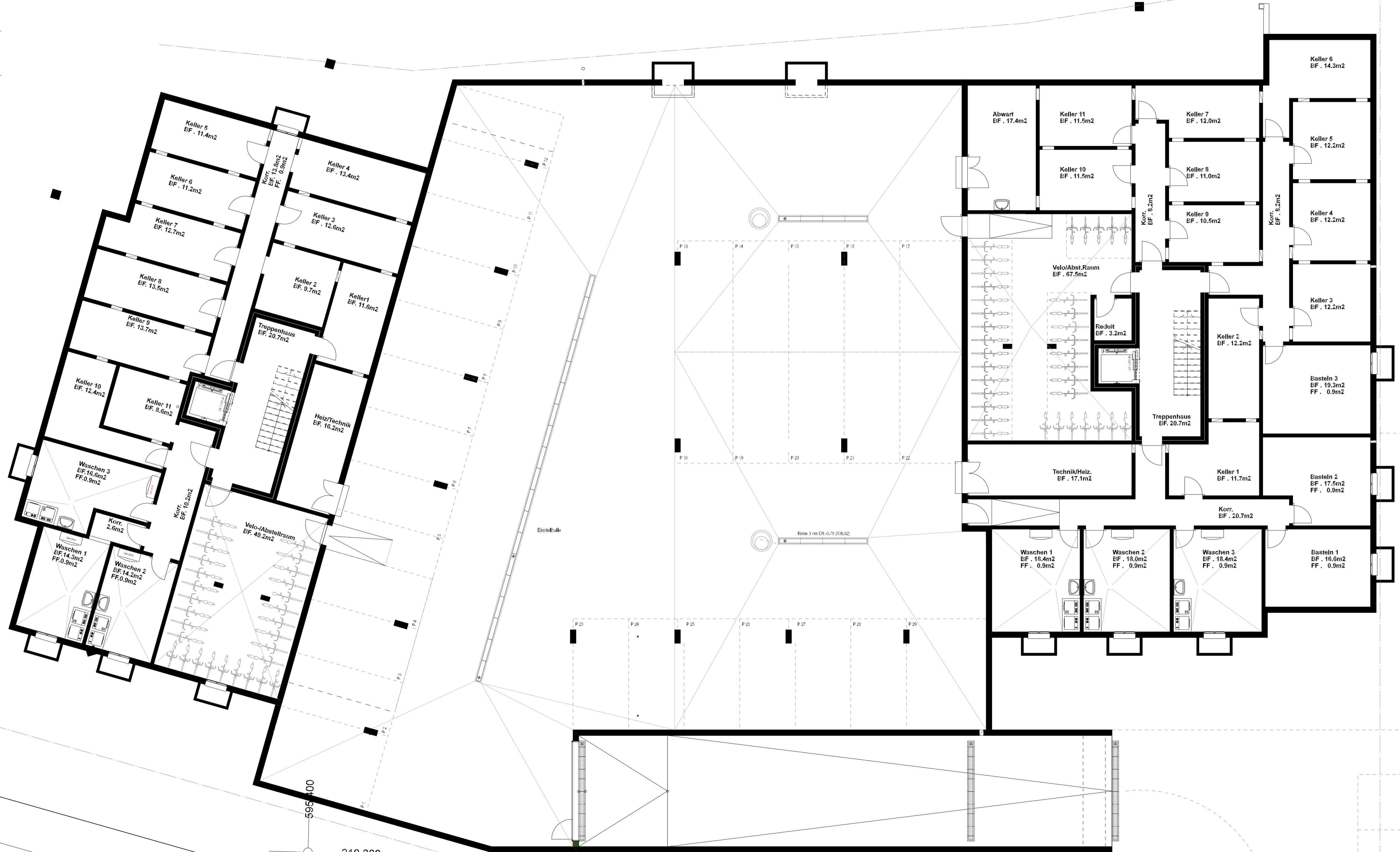

Fixpunkt = 512.24 m.ü.M.
426

3400

Lyssstrasse

210 300

210 300

595 450

595 450

210 350

210 350